



GOBIERNO DE  
MÉXICO

DESARROLLO TERRITORIAL  
SECRETARÍA DE DESARROLLO AGRARIO, TERRITORIAL Y URBANO

En el marco de la elaboración del

## **PROGRAMA ESTATAL SECTORIAL DE DESARROLLO URBANO DE CAMPECHE**

El Gobierno del Estado de Campeche y la Secretaría de Desarrollo Agrario, Territorial y Urbano, te invitamos a participar en el

# TALLER DE PARTICIPACIÓN SOCIAL

- **Sede: Museo de la Ciudad (Victoriano Niévez)**  
C. 22 s/n, Centro, 24100, Ciudad del Carmen.
- **Horario: Miércoles 17 de mayo. 13:00 a 14:30 hrs.**

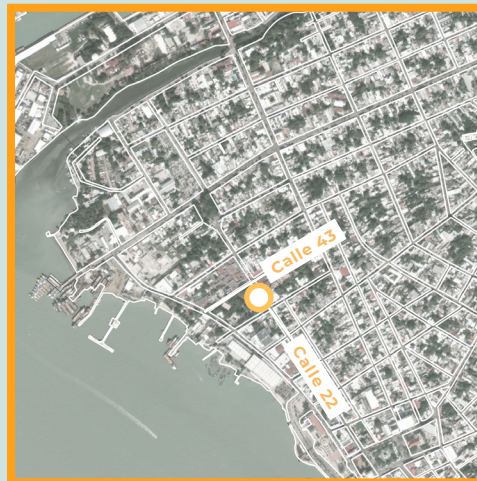

Es importante contar con tu participación para conocer las necesidades, problemáticas y potencialidades que tiene Campeche y la Región Laguna en temas vinculados al ordenamiento territorial y desarrollo urbano.

La invitación es extensa a la ciudadanía, representantes de la sociedad civil, grupos organizados, sector privado, academia, cámaras, colegios, grupos vulnerables, y en general, todas y todos los habitantes de Carmen, sin discriminación por raza, género, grupo étnico, u otro.